

PROSES 1

CARTA ALIR PRA RUNDINGAN

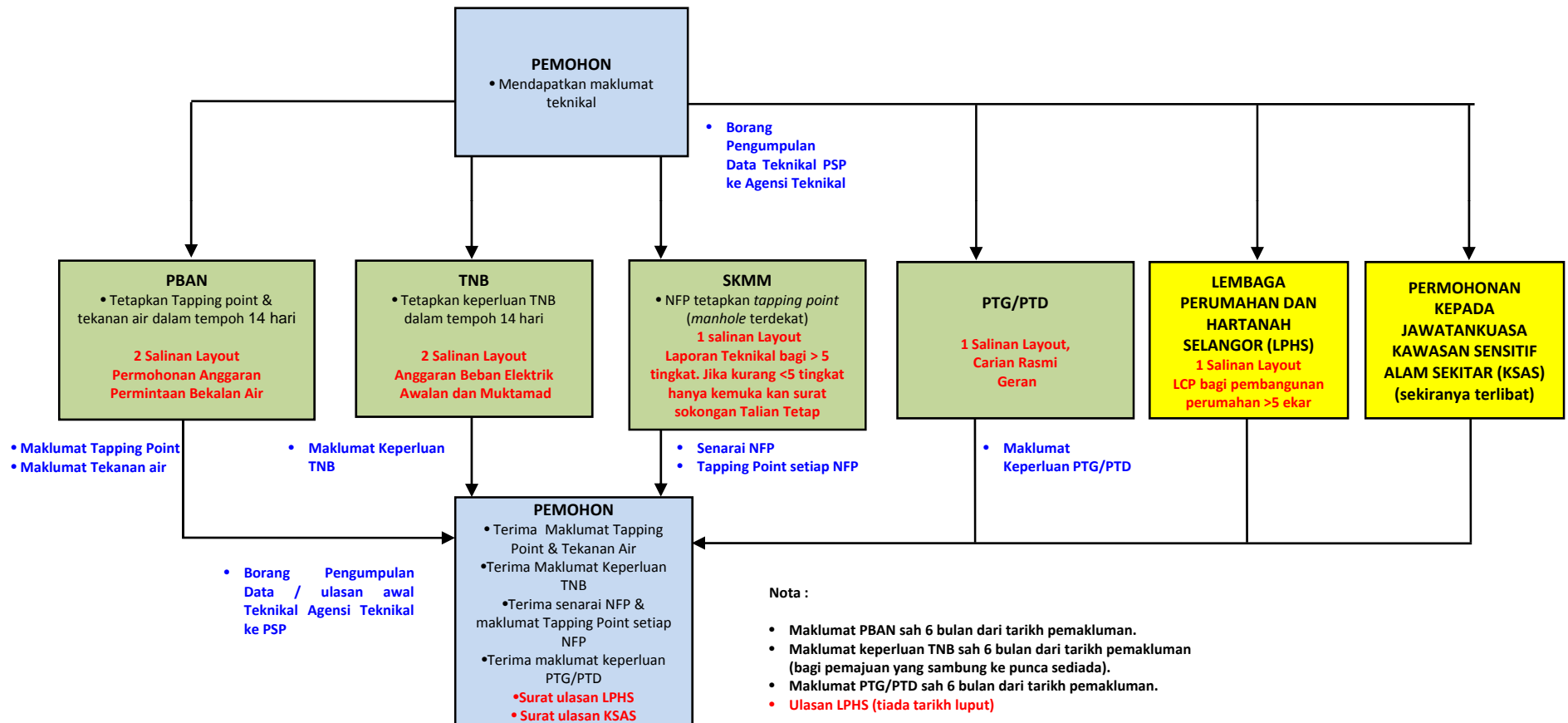

PROSES 2

CARTA ALIR PERTIMBANGAN KEPADA PELAN-PELAN

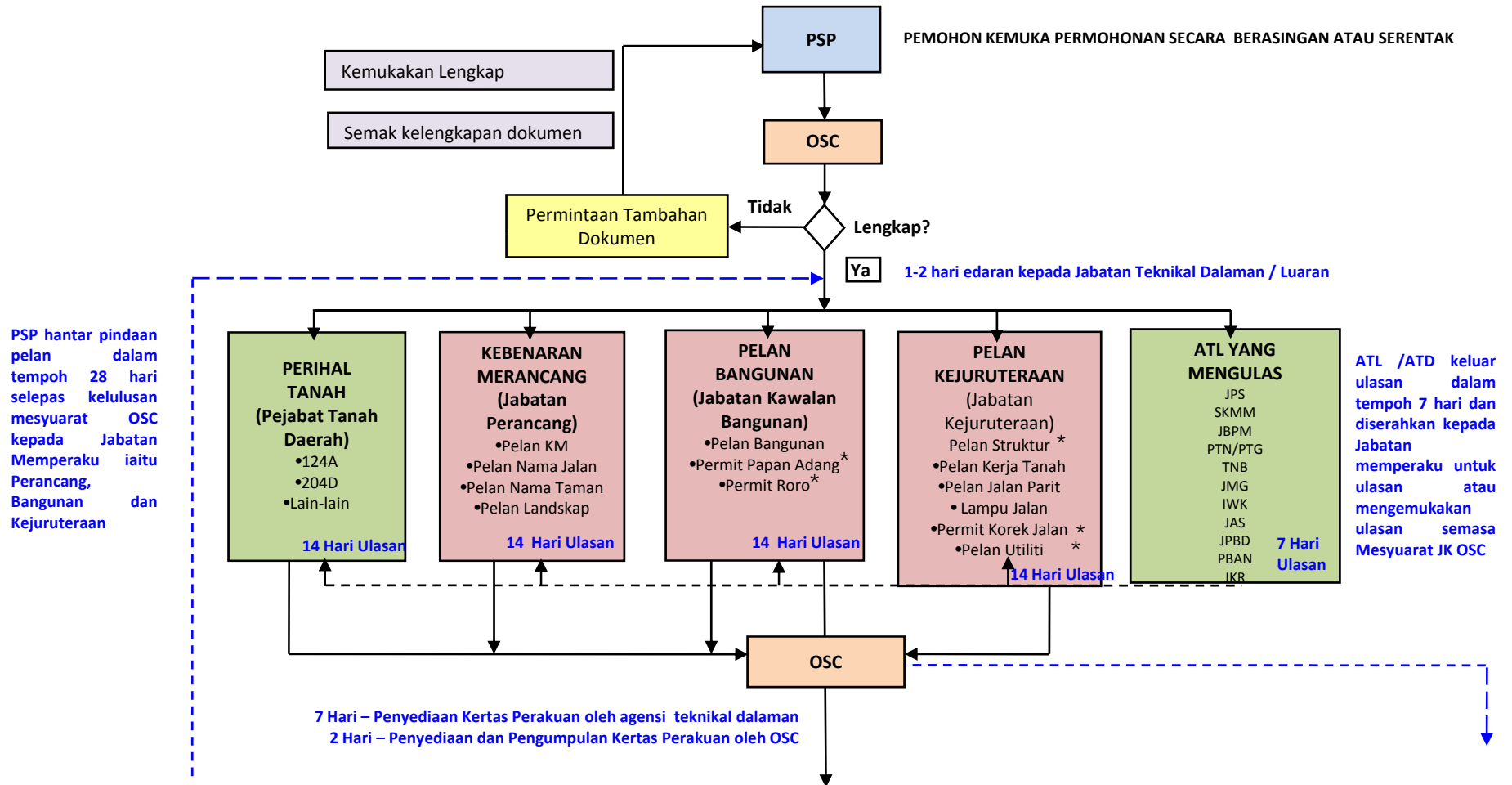

PROSES 2

CARTA ALIR PERTIMBANGAN KEPADA PELAN-PELAN

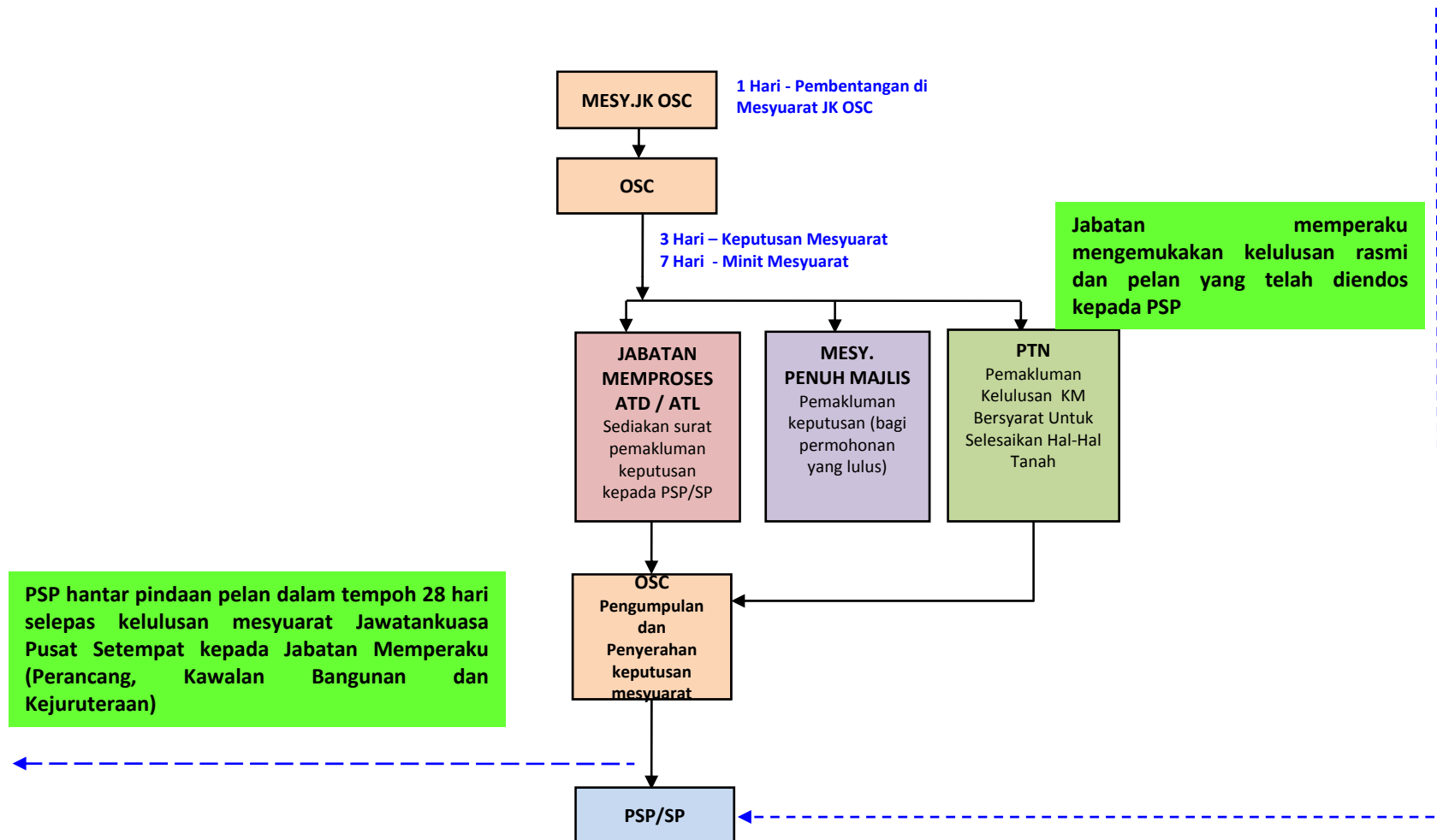

PROSES 3

CARTA ALIR NOTIFIKASI (PERMULAAN KERJA BINAAN)

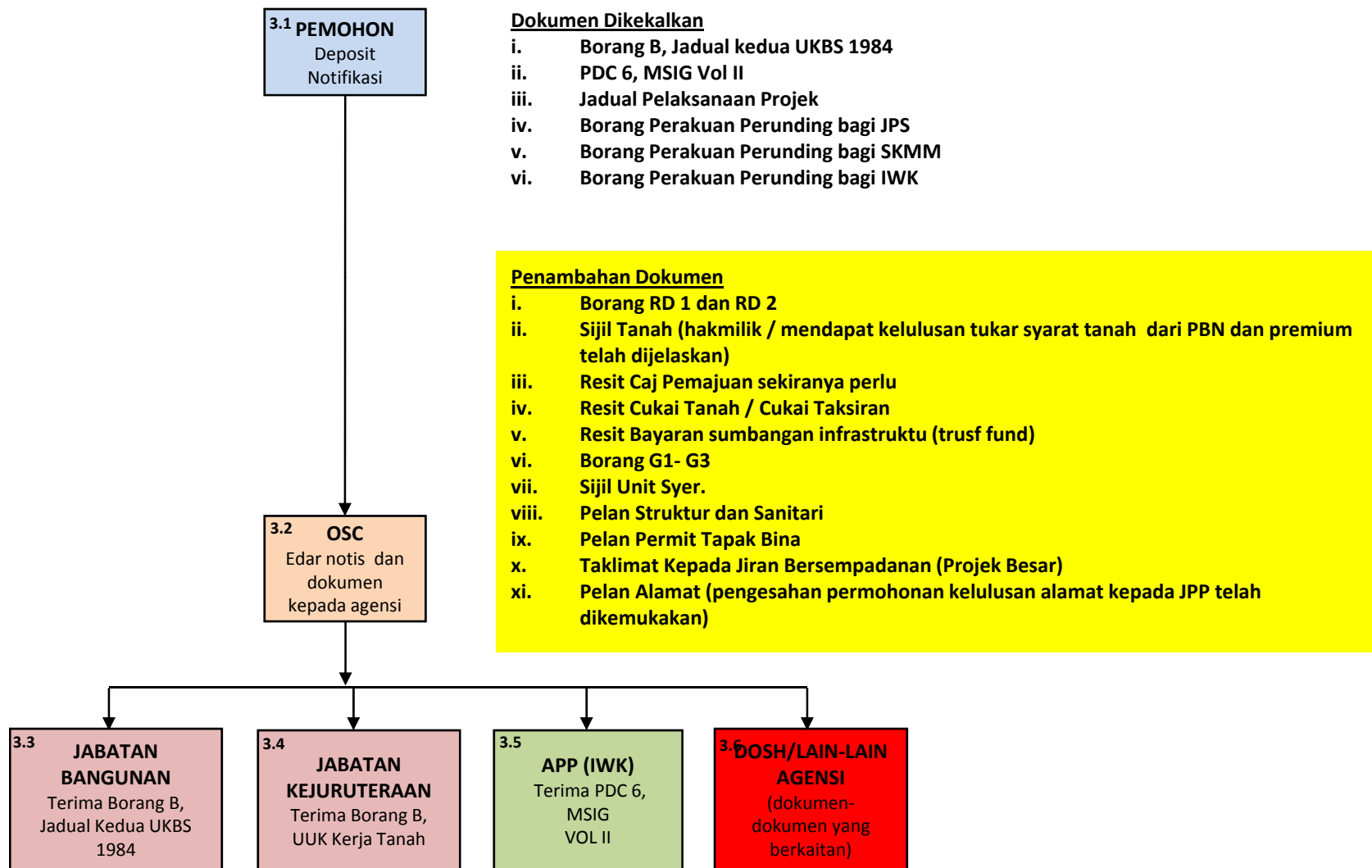

PROSES 4

CARTA ALIR PEMERIKSAAN INTERIM

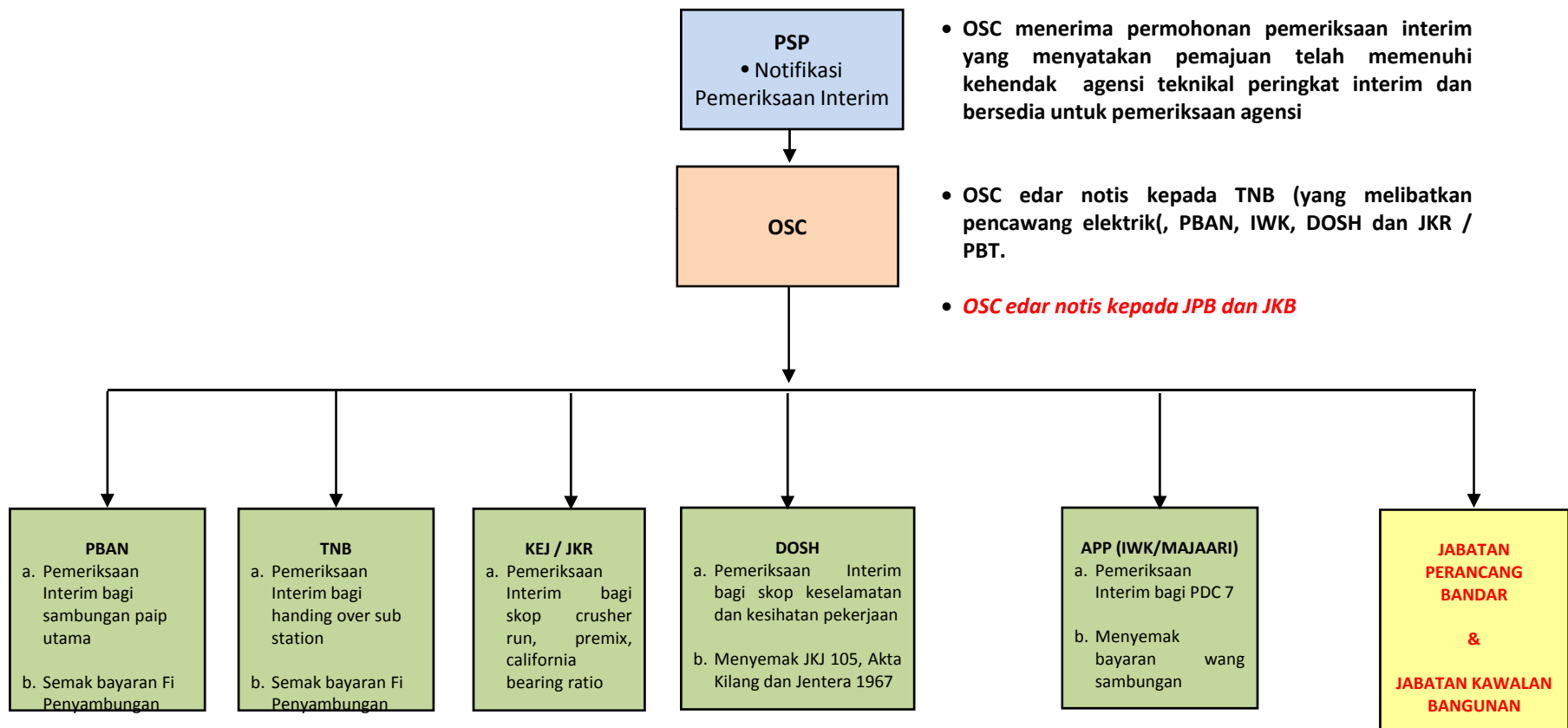

PROSES 5

CARTA ALIR PEMERIKSAAN AKHIR PERINGKAT I DAN II

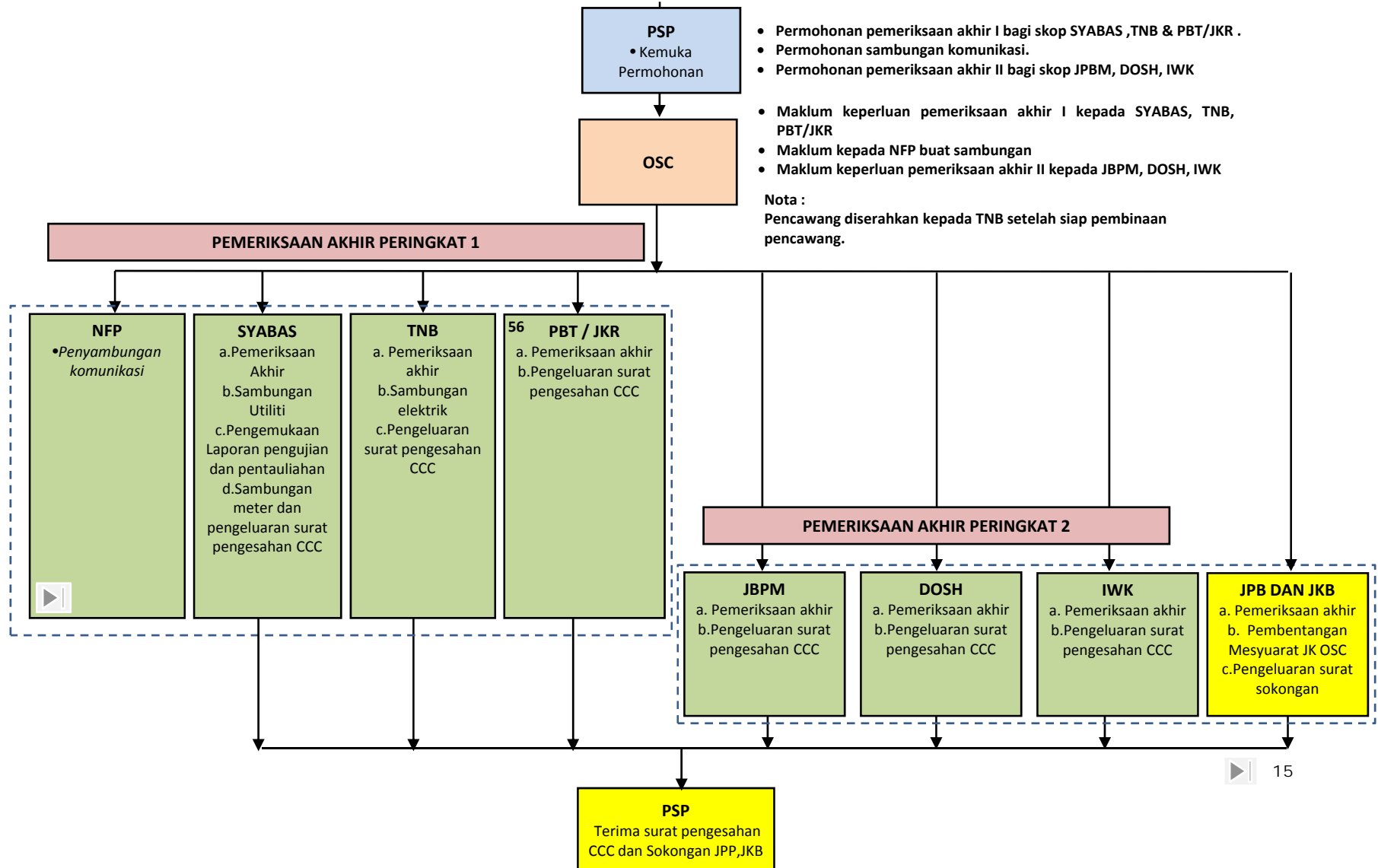

PROSES 6

CARTA ALIR PENDEPOSITAN CCC DAN BORANG-BORANG G

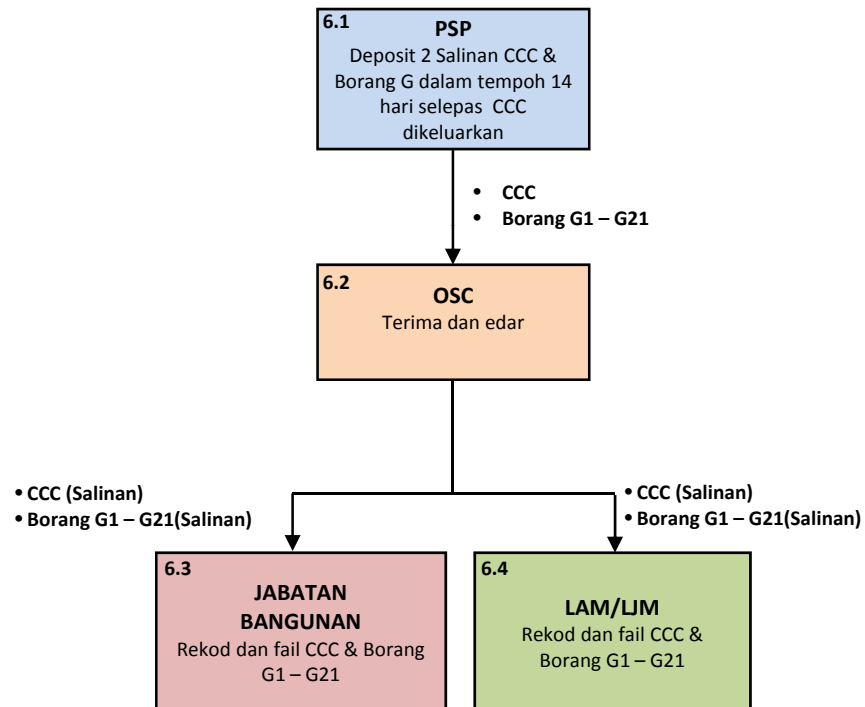

Dokumen yang perlu dikemukakan kepada OSC semasa

Bil	Dokumen Yang Diperlukan	Bil. Dokumen
1	Surat permohonan kepada OSC, Jab. Kawalan Bangunan dan LAM / LJM (perlu sama dengan tajuk Kelulusan Pelan Bangunan)	3
2	Salinan borang G1 hingga G21	1 (asal) 2 (fotostat)
3	Surat kelulusan / sokongan dari Jabatan teknikal yang terlibat	
4	i. BOMBA	3
	ii. IWK	3
	iii. JKR (sekiranya berkaitan jalan JKR)	3
	iv. Jabatan Kejuruteraan (sekiranya berkaitan jalan PBT)	3
	v. SYABAS	3
	vi. TNB	3
	vii. JKPP (DOSH)	3
	viii. Jabatan Penilaian & Pengurusan Harta (JPPH), MPKj (Untuk Tujuan Cukai Taksiran)	3
	ix. Jabatan teknikal MPKj yang terlibat	3
	x. Jabatan Perkhidmatan Perbandaran dan Kesihatan (resit bayaran cagaran kebuk sampah)	3
	xi. Surat makluman keputusan Mesyuarat Jawatankuasa Pusat Setempat (CCC)	1
5	Gambar siap projek (warna) mengikut peringkat G1 hingga G21	3
6	Borang F (salinan PBT)	1
	Borang F (salinan fotostat - OSC)	1
	Borang F (salinan LAM / LJM)	1